

1 / 250

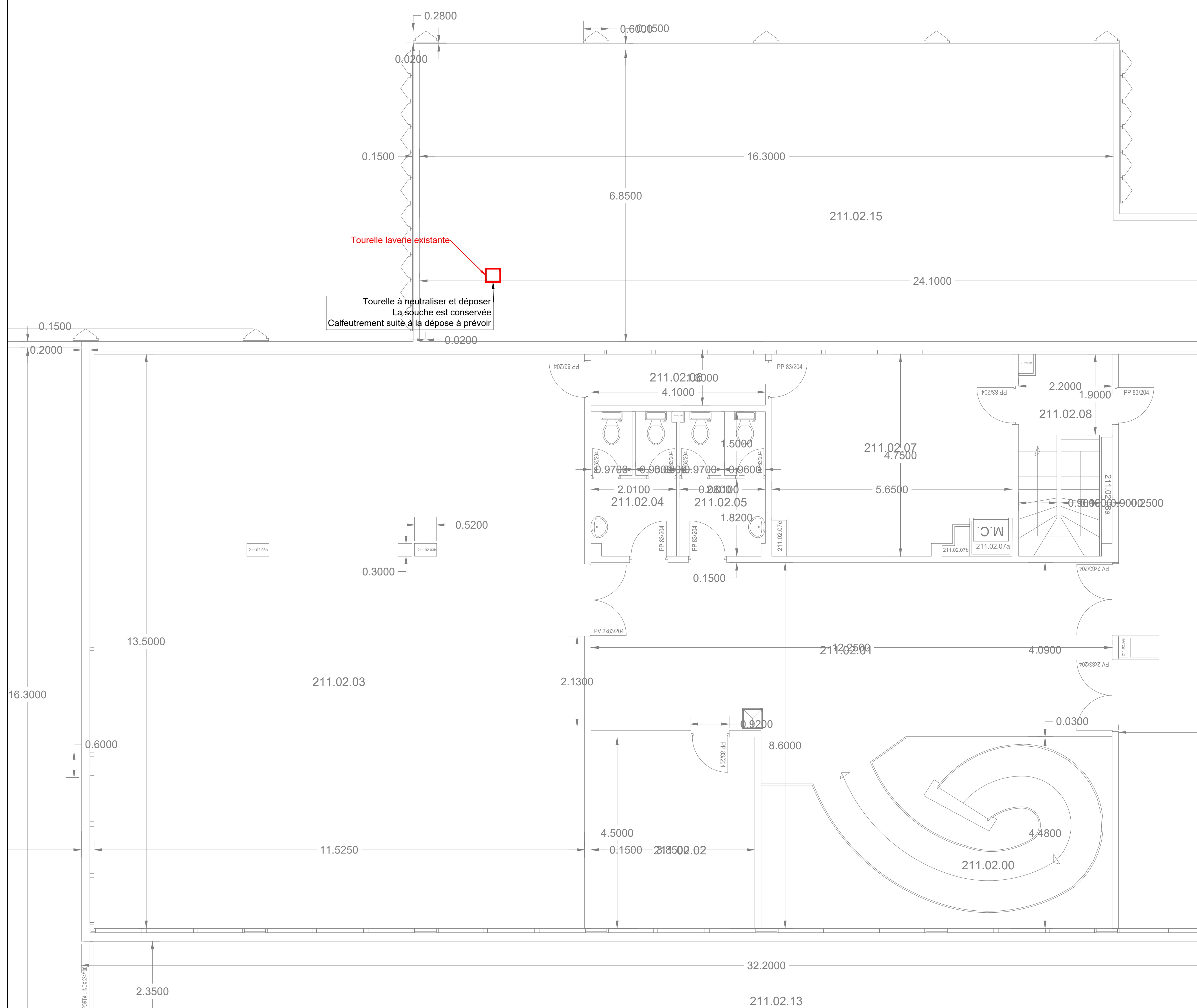
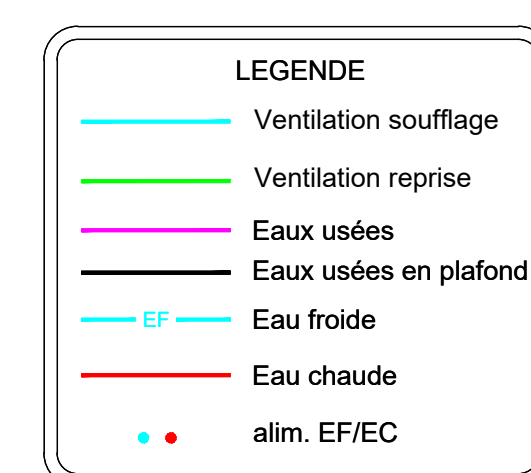

## Rénovation de la laverie à l'IFREMER Plouzané

Maître d'Ouvrage :  
**IFREMER**

1625 Route de Sainte Anne  
29 280 Plouzané

Econometrica



120 rue de Kerervann  
29490 Guipavas  
Tél : 02 29 05 83 49  
contact@f2boconstruction.com

[illegible]

Plan existant - R+2

Ch - Ventil - Plb



TECHNICONCONSULT

18 rue du Commandant Groix  
29200 Brest  
02 98 02 25 30  
contact@techniconsult.fr  
www.techniconsult.fr

Phase	Numéro de plan	Indice	Echelle :	1/50
DCE	2485-002	-	Date :	07/05/2025